Załącznik
do uchwały nr …/…/2025
Rady Powiatu Średzkiego
z dnia … sierpnia 2025 roku

Parter:

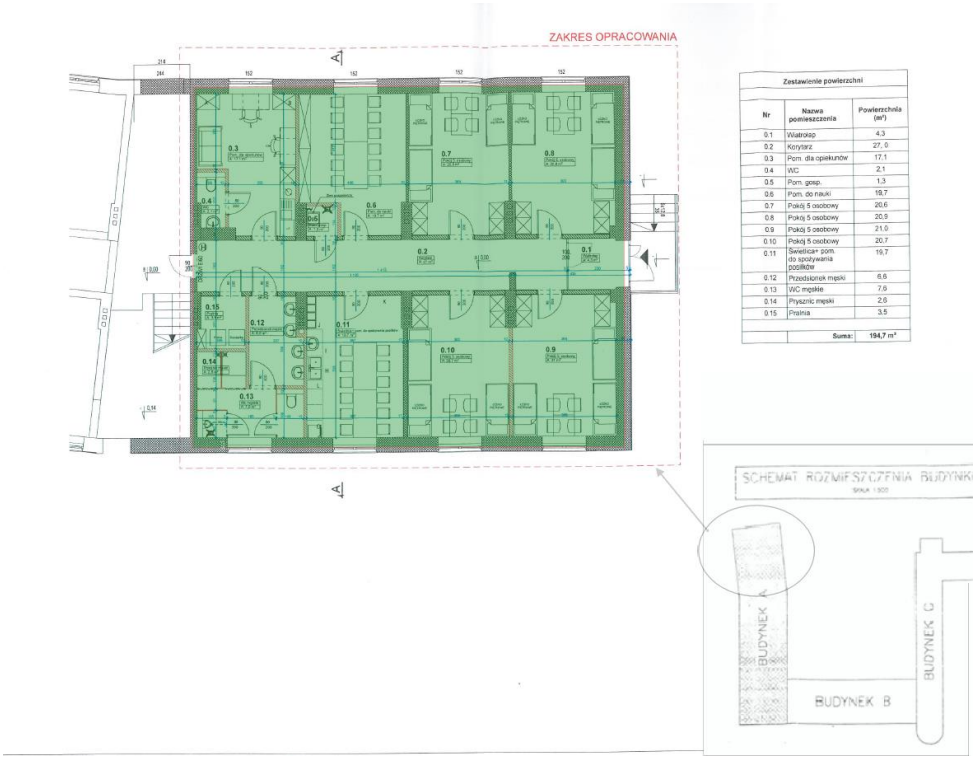


Zestawienie powierzchni

| Nr | Nazwa pomieszczenia | Powierzchnia (m²) |
|---|---|---|
| 0.1 | Wiatrokap | 4,3 |
| 0.2 | Korytarz | 27, 0 |
| 0.3 | Pom. dla opiekunów | 17,1 |
| 0.4 | WC | 2,1 |
| 0.5 | Pom. gosp. | 1,3 |
| 0.6 | Pom. do nauki | 19,7 |
| 0.7 | Pokój 5 osobowy | 20,6 |
| 0.8 | Pokój 5 osobowy | 20,9 |
| 0.9 | Pokój 5 osobowy | 21,0 |
| 0.10 | Pokój 5 osobowy | 20,7 |
| 0.11 | Świetlica pom. do spożywania posiłków | 19,7 |
| 0.12 | Przedsionek męski | 6,6 |
| 0.13 | WC męskie | 7,6 |
| 0.14 | Prysznic męski | 2,6 |
| 0.15 | Pralnia | 3,5 |
| | Suma: | 194,7 m² |

I piętro:

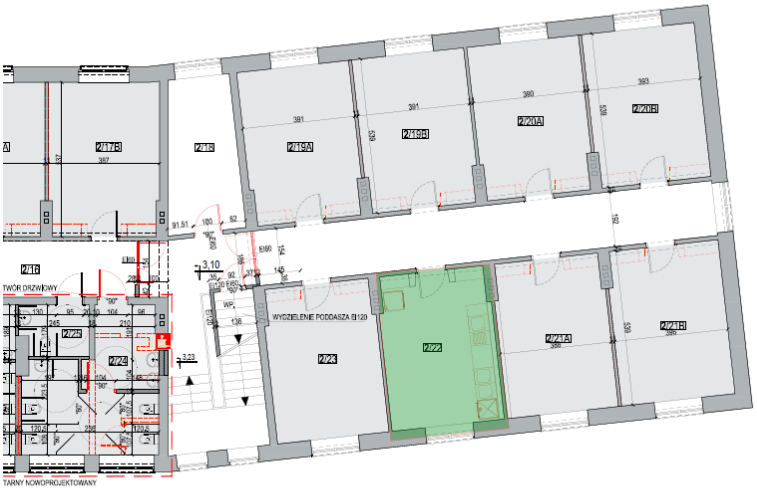


ZESTAWIENIE POMIESZCZEŃ I POWIERZCHNI PIĘTRO

| NR | FUNKCJA | POW. [m²] |
|---|---|---|
| 2/01 | KOMUNIKACJA, KLATKA SCHODOWA | 38,91 |
| 2/02 | SALA LEKCYJNA | 27,97 |
| 2/03 | SALA LEKCYJNA | 28,54 |
| 2/04 | SALA TERAPEUTYCZNA | 7,96 |
| 2/05 | MAGAZYNEK PODRĘCZNY | 7,92 |
| 2/06 | KOMUNIKACJA | 28,79 |
| 2/07 | KOMUNIKACJA | 7,60 |
| 2/08 | SALA LEKCYJNA (NAUKA GRY NA GITARZE) | 20,63 |
| 2/09 | POKÓJ HIGIENISTKI | 15,13 |
| 2/10 | SALA LEKCYJNA | 41,23 |
| 2/11 | SALA LEKCYJNA (NAUKA GRY NA SKRZYPCACH) | 20,37 |
| 2/12 | SALA TERAPII SPECJALNEJ | 20,74 |
| 2/13 | GABINET DYREKTORA | 20,37 |
| 2/14 | POKÓJ NAUCZYCIELSKI | 20,37 |
| 2/15 | SALA LEKCYJNA | 36,63 |
| 2/16 | KOMUNIKACJA, KLATKA SCHODOWA | 72,51 |
| 2/17A | POKÓJ ZAMIESZKANIA ZBIOROWEGO | 20,37 |
| 2/17B | POKÓJ ZAMIESZKANIA ZBIOROWEGO | 20,15 |
| 2/18 | POMIESZCZENIE POMOCNICZE | 13,14 |
| 2/19A | POKÓJ ZAMIESZKANIA ZBIOROWEGO | 20,48 |
| 2/19B | POKÓJ ZAMIESZKANIA ZBIOROWEGO | 20,48 |
| 2/20A | POKÓJ ZAMIESZKANIA ZBIOROWEGO | 20,44 |
| 2/20B | POKÓJ ZAMIESZKANIA ZBIOROWEGO | 20,82 |
| 2/21A | POKÓJ ZAMIESZKANIA ZBIOROWEGO | 20,94 |
| 2/21B | POKÓJ ZAMIESZKANIA ZBIOROWEGO | 20,36 |
| 2/22 | POMIESZCZENIE SOCJALNE | 20,52 |
| 2/23 | SALA ZAJĘĆ INDYWIDUALNYCH | 20,60 |
| 2/24 | ŁAZIENKA MĘSKA, MĘSKA DLA NIEPEŁNOSPRAWNYCH | 18,97 |
| 2/25 | ŁAZIENKA DAMSKA DLA NIEPEŁNOSPRAWNYCH | 4,06 |
| 2/26 | ŁAZIENKA DAMSKA | 13,70 |
| | ŁĄCZNIE POWIERZCHNIA KONDYGNACJI | 670,70 |

KOLOREM CZERWONYM OZNACZONO POMIESZCZENIA, KTÓRYCH DOTYCZY REMONT I LUB ZMIANA FUNKCJI.

KLASA PRZEGRÓD STANOWIĄCYCH WYDZIELENIE POŻAROWE WG OPERATU POŻAROWEGO.

UWAGI:
1. Rzędne na rysunku określono w [m], zaś wymiary w [cm].
2. Wykonanie jakichkolwiek robót budowlanych ( np. remontowych, rozbiórkowych itp.) poprzedzić dokonaniem odkrywek elementów konstrukcyjnych. Odkrywki wykonywać pod nadzorem osób uprawnionych.